© タツノコプロ ©TRADE/JPS

新造人間キャシャーン を極めよ!!

ゲームの腕次第で出玉率がアップ!!
3つのミニゲームを徹底検証！

RT中は逆押しがオススメだ！

RTはボーナス成立以外でもパンク!!

スイカC内部成立

注意 スイカCを取りこぼすと…

チャンス目が出現

RTが5Gに書き換えられる

スイカ成立時に逆押しした場合は右リール枠内にベルが停止しないので、結果チャンス目は出現しない！

順押しでスイカCを取りこぼしてしまうとRTが5ゲームに書き換えられてしまう。ただし、逆押しをするとスイカCを取りこぼしてもチャンス目は絶対に出現しないのでRT中は逆押しがオススメだ！

スイカサウンドナビを聞き逃すな！

俺を狙え! スイカA

私を狙って! スイカB

ワシを狙え! スイカC

① スイカ成立後は50%でミニゲーム高確率状態へ移行！

全スイカ共通

本機は高確率状態中にしかミニゲームが発生しない。高確率状態へはハズレ or スイカ成立時に移行する可能性があり、高確率状態へ移行した場合は1/15でミニゲームが発生する。

② BIG中に発生するミッションクリアでナビ発動MAX状態！

敵幹部ロボたちを倒せ!!

10ゲーム以内にベル以外の小役を2回ひけ

BIG中に発生するミッションを見事クリアすることが出来たら、スイカナビ発生率が最も高い状態に移行する。しかも、次回ボーナスまで高確率状態は継続するので絶対に辞めてはいけない。

③ 筐体上部の役物に秘密が！？

プレイ中は役物の演出にも注目!!

筐体上部の左（ワルガーダ）のロング点滅でスーパーAT状態！？
右（フレンダー）のロング点滅でミニゲーム高確率状態！？

ロボット工場ガンシューティングゲーム

ボタン対応でレーザーを発射！
敵の攻撃を避けてスーパーコンピュータを撃破せよ！

難易度 中

クリア条件
スーパーコンピューターの破壊
3回連続失敗で4回目に救済措置有り

失敗条件
①時間内に破壊できない
②敵の攻撃を3回受ける
※研究員を撃ってもルナがダメージをうけるぞ！

スーパーコンピューター
レーザーがスーパーコンピューターに当たると敵のライフが減少するぞ！

ラウンド数　敵キャラや障害物

敵の攻撃を受けるとルナの表情が変化。攻撃を受け過ぎると…。

キャラクターやレーザーの色で小役ナビ

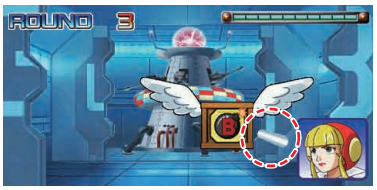

ハズレに対応（レーザーの色）

スイカCに対応

ミニゲームの流れ!!

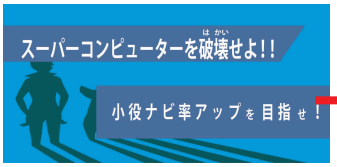

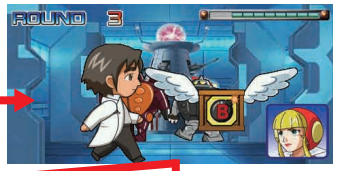

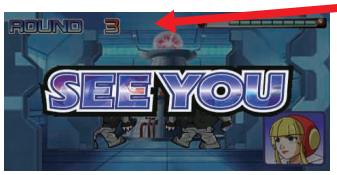

ミニゲームのラウンド中にはターゲットのスーパーコンピューターの前を火炎ロボ、ツメロボ、研究員などが横切り攻撃の邪魔をしてくる。また敵ロボットは攻撃を仕掛けてくるので、攻撃してくるロボットは即座に破壊しないとダメージを受けてしまう。ロボットや研究員を避け、正確かつ素早くスーパーコンピューターに攻撃を打ち込む冷静さが必要となる。

4種類の障害物に注目!!

障害物は4種類と多くなっているが攻撃自体は回避しやすいので恐れる必要はない。ツメロボの攻撃を受けたり、誤って研究員を攻撃してしまうとルナがダメージを受けるぞ。スーパーコンピューターを破壊すればゲームクリアだ！

必見！攻略ポイント

クリアの鍵を握るBを必ずとれ!!

普段はなかなか3発ともスーパーコンピューターに攻撃を与える事はできないが、ボムを獲得できれば次ゲームは敵を一掃して、全ての攻撃が敵に当たるぞ！ボムの箱が飛んできたら必ずGETしよう！